

- 5
- 4
- 3
- 2
- 1

PRAÇA

OBS.:
A COTA DE SOLEIRA
É ÚNICA PARA OS LOTES
DE 28 A 37, NO VALOR
DE:

SOL: 1019.100

Maria Conceição de A. XVIII
Inspetora de Engenharia - DE
Mat. 24.212-3

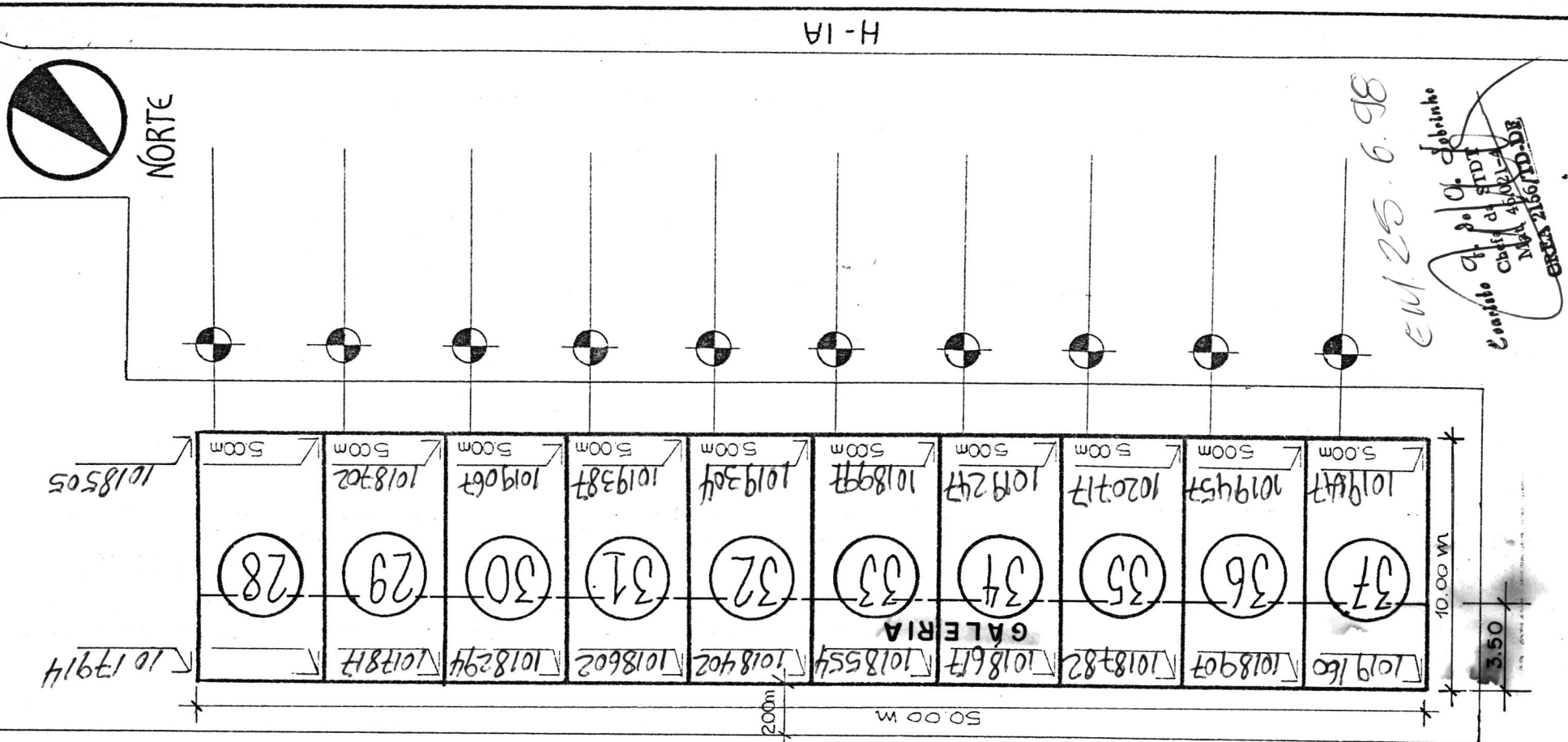

EM 25.6.98
O. debrinko
Coordenador de SUDT
C.A. 3
Mat. 2160710-DE

SHIN-C.A.

CADASTRO
CENTRO DE ATIVIDADES
C.A. 3

020/97

LEVANTAMENTO TOPOGRÁFICO

MAT:

91215-8

FELIPE F

DESENHO

MAT:

24212-8

MENIÇA F

CONFERÊNCIA

MAT:

39246-4

GISELE F

VISTO

RA XVIII / DRAIF / SEAP / DT.

OBS: CROQUI ELABORADO CONFORME URB 101793. FZ. 618 (103-II-3-D)

ESCALAS: 1:250

DATA: FEVEREIRO 98

APROVO: VANDRO